Wunderbare Wohnung mit Buchtblick Santa Ponsa

5065C - Zum Verkauf

€898,000

>>> MALLORCA SÜDWESTEN › Santa Ponsa / Apartment & Penthaus

VIDEO

dass die darin enthaltenen Informationen wahr und korrekt sind, übernimmt jedoch keine Verantwortung und lehnt jede Haftung für darin enthaltene Fehler, Ungenauigkeiten oder Falschangaben ab.

Wunderbare Wohnung mit Buchtblick Santa Ponsa

Diese wunderbare Duplex-Wohnung mit atemberaubenden Blick auf die Bucht von Santa Ponsa und das umliegende Panorama befindet sich in der begehrten Wohnresidenz Palvil im oberen Bereich der Ensaimada in Nova Santa Ponsa. Die reine Wohnfläche von ca. 121 m2 teilt sich auf in das großzügige Wohnzimmer mit Kamin und Zugang zu einer fantastischen geräumigen Terrasse von ca. 50 m2 mit Panorama-Meerblick. Im unteren Wohnbereich befinden sich ebenso eine offen und voll ausgestattete Küche, ein Hauswirtschaftsraum und eine Gäste-Toilette. Im oberen Wohnbereich befinden sich das Hauptschlafzimmer mit Badezimmer en Suite, zwei weitere Schlafzimmer und ein separates Badezimmer. Alle Zimmer bieten einen Zugang zu einer 20 m2 Terrasse mit herrlichen Ausblicken.

Weitere Ausstattungsmerkmale sind:

Schlafzimmer	3
Badezimmer	2
Fläche	121 m²
Terrasse	50 + 20 m²
Parkplatz	optional
Heizung	Klima w/k, Kamin
Baujahr	1985

Voll ausgestattete Küche, Hauswirtschaftsraum, Gäste-Toilette, Einbauschränke, Klimaanlage warm/kalt, doppelt verglaste Fenster, Mikrozement-Fußboden, Kamin, Elektro-Heizkörper, Abstellraum, Gemeinschafts-Swimming-Pool, Grillplatz.

Renovierung 2018: Mikrozement-Fußboden, neue Küche, neue Bäder

Auf Wunsch können optional 1 oder 2 überdachte Pkw-Stellplätze und ein zusätzlicher Abstellraum separat erworben werden.

Santa Ponsa, als einer der beliebtesten Urlaubsorte auf Mallorca mit herrlichen Sandstrand, bietet in seiner Umgebung entsprechend alle wichtigen Annehmlichkeiten, wie Bars, Restaurants, Supermärkte, Shops, Boutiquen etc. Den Yachtclub Club Nautico Santa Ponsa finden Sie ebenfalls in unmittelbarer Nähe. Im nahegelegenen Gebiet „Nova Santa Ponsa“ mit den drei Golfplätzen Santa Ponsa I, II & III und dem Yachthafen Port Adriano mit seiner anliegenden Sandbadebucht bieten sich zahlreiche Freizeitmöglichkeiten. In Nova Santa Ponca befinden sich wunderbare Villen-Viertel und diverse beliebte Luxus-Residenzen direkt am Golfplatz und Wohnanlagen in erster Linie zum Meer. Ebenfalls nicht weit entfernt befinden sich zudem einige internationale Schulen, der Western Water Park Magaluf, das Marineland Costa D`en Blanes und einige beliebte Beach Clubs.

BETRACHTEN SIE AUCH GERNE UNSER YOUTUBE-VIDEO:

Alle Informationen zu den veröffentlichten Angeboten basieren auf Angaben Dritter. NEW HOME MALLORCA hat sich bei der Erstellung dieser Informationen nach besten Kräften bemüht, sicherzustellen,

Additional Features

Image Gallery

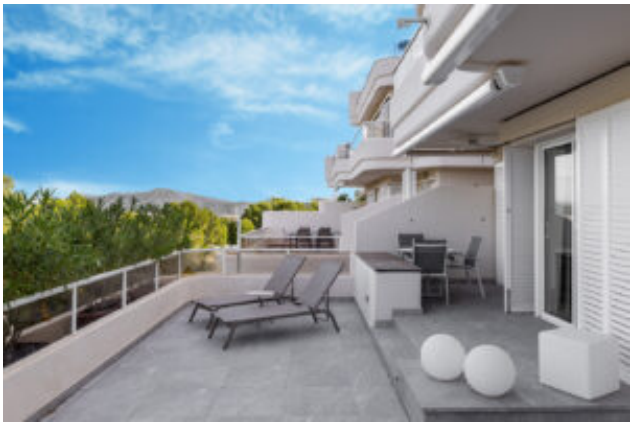

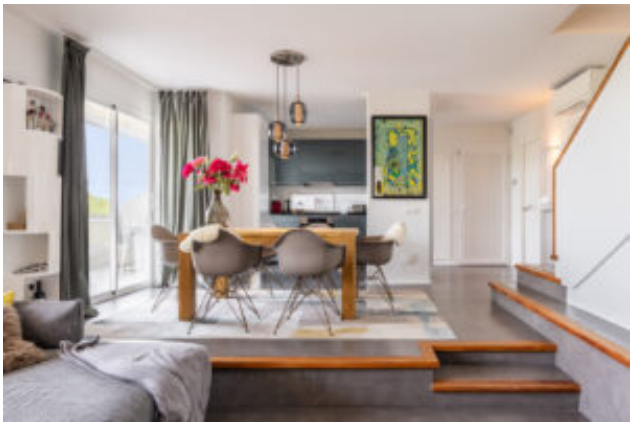

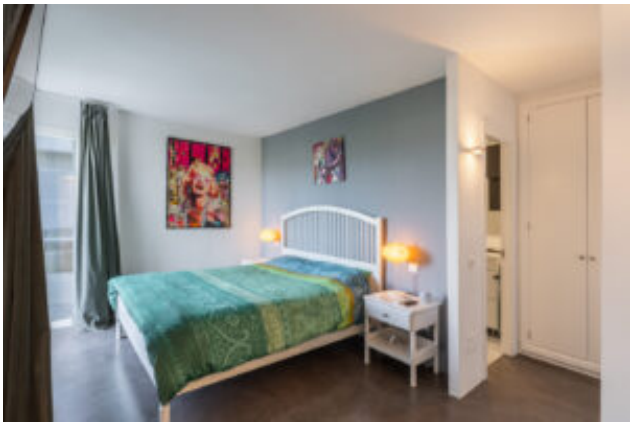

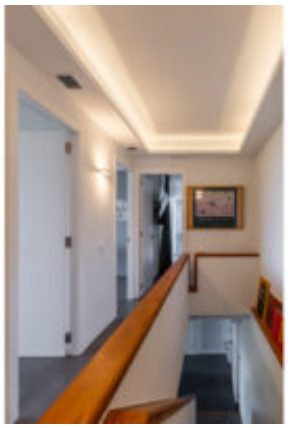

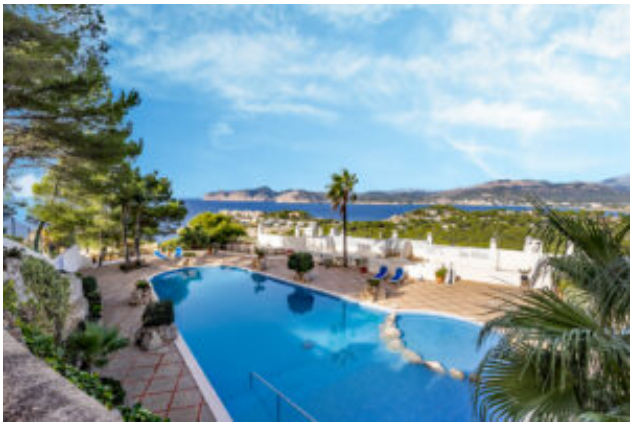

Property Location

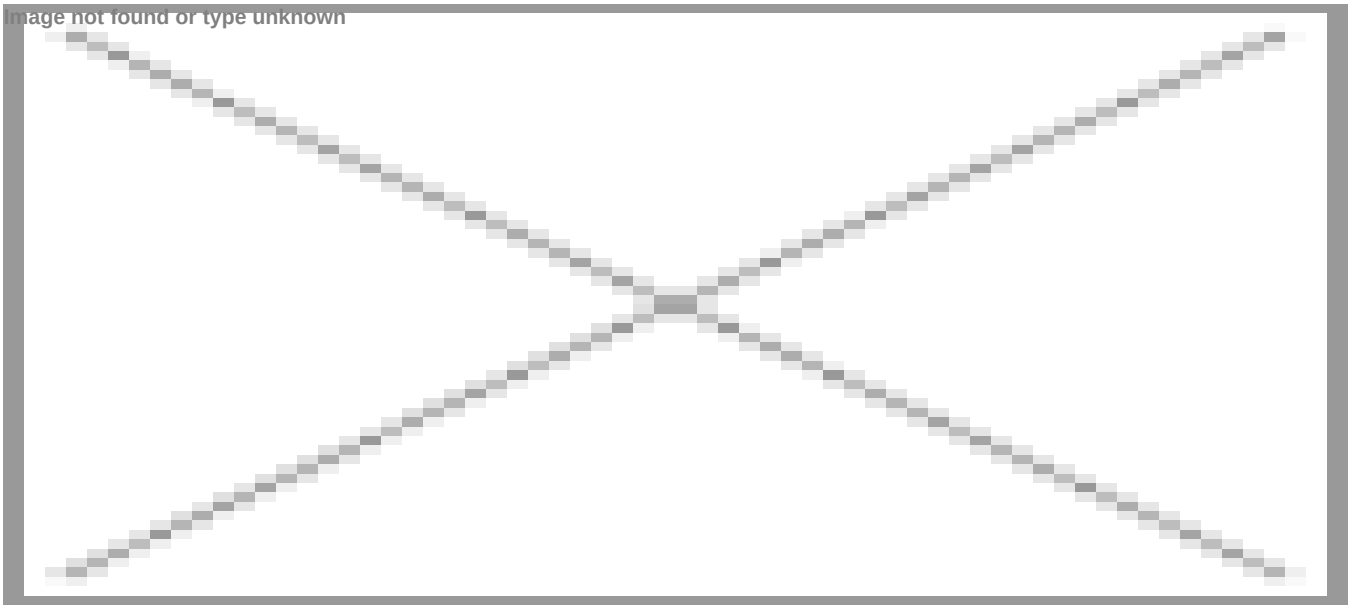

In der Karte wird nicht der exakte Standort der Immobilie angezeigt.

Contact the Agent

Carsten Scharmann
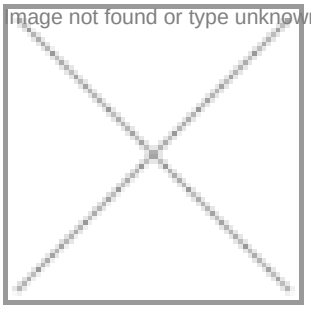
Website: http://newhomemallorca.com