Neuwertiges Penthaus Santa Ponsa Port Adriano

5190C - Zum Verkauf

€1,690,000

>>> MALLORCA SÜDWESTEN › Santa Ponsa / Apartment & Penthaus

VIDEO

Alle Informationen zu den veröffentlichten Angeboten basieren auf Angaben Dritter. NEW HOME MALLORCA hat sich bei der Erstellung dieser Informationen nach besten Kräften bemüht, sicherzuste

Neuwertiges Penthaus Santa Ponsa Port Adriano

Dieses Penthaus in Santa Ponsa bietet eine konstruierte Fläche von 227 m² inklusive einer fantastischen 87 m² großen Terrasse mit Meerblick. Das Penthaus mit einer Wohnfläche von 140 m² teilt sich auf in ein großzügiges Wohnzimmer mit separatem Essbereich, einer voll ausgestatteten Luxus-Küche mit anliegendem Hauswirtschaftsraum, dem Hauptschlafzimmer mit Badezimmer en Suite, zwei weiteren Schlafzimmern und einem separatem Badezimmer. Ein privater Pkw-Stellplatz und ein Stauraum sind im Preis inbegriffen.

Die Luxus-Residenz “SERENITY” in Nova Santa Ponsa mit parkähnlich angelegtem Gemeinschaftsgarten in den insgesamt 2 wundervolle Gemeinschaftspoolbereiche mit weiträumigen Terrassen eingebettet sind, verfügt insgesamt über 65 Wohneinheiten mit wunderbaren Garten-, Etagen- und Penthaus-Wohnungen verfügen. In unmittelbarer Nähe der Residenz befindet sich der Luxus-Yachthafen Port Adriano mit seinem anliegenden Sandstrand und die Santa Ponsa Golfplätze I, II und III, als auch der Golf & Country Club Poniente.

Weitere Ausstattungsmerkmale und Details:

Voll ausgestattete Einbauküche, Hauswirtschaftsbereich, Klimaanlage warm/kalt, Fußbodenheizung, doppelt verglaste Fenster, hochwertige Fußböden, SAT TV, Einbauschränke, hochwertige Bäder, Aufzug, Gemeinschaftsterrassen, Gemeinschaft-Swimming-Pool, Gemeinschaftsgarten, 1 x überdachter Pkw-Außenstellplatz.

Santa Ponsa, als einer der beliebtesten Urlaubsorte auf Mallorca mit herrlichen Sandstrand, bietet in seiner Umgebung entsprechend alle wichtigen Annehmlichkeiten, wie Bars, Restaurants, Supermärkte, Shops, Boutiquen etc. Den Yachtclub Club Nautico Santa Ponsa finden Sie ebenfalls in unmittelbarer Nähe. Im nahegelegenen Gebiet „Nova Santa Ponsa“ mit den drei Golfplätzen Santa Ponsa I, II & III, dem wunderschönen Golf & Country Club Poniente und dem Yachthafen Port Adriano mit seiner anliegenden Sandbadebucht bieten sich zahlreiche Freizeitmöglichkeiten. In Nova Santa Ponca befinden sich wunderbare Villen-Viertel und diverse beliebte Luxus-Residenzen direkt am Golfplatz und Wohnanlagen in erster Linie zum Meer. Ebenfalls nicht weit entfernt befinden sich zudem einige internationale Schulen, der Western Water Park Magaluf, das Marineland Costa D`en Blanes und einige beliebte Beach Clubs.

Schlafzimmer	3
Badezimmer	2
Fläche	140 m²
Terrasse	87 m²
Parkplatz	überdacht
Heizung	FBH, Klima w/k
Baujahr	2018

BETRACHTEN SIE AUCH GERNE UNSER YOUTUBE-VIDEO ZU DIESER IMMOBILIE!

Additional Features

Image Gallery

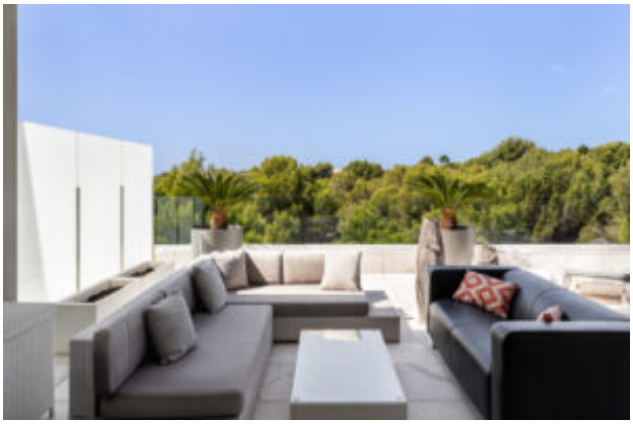

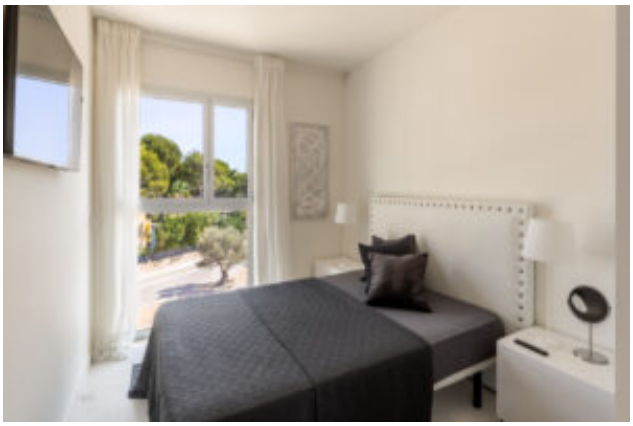

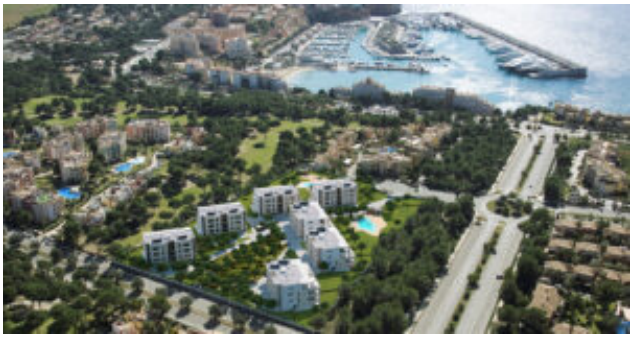

Property Location

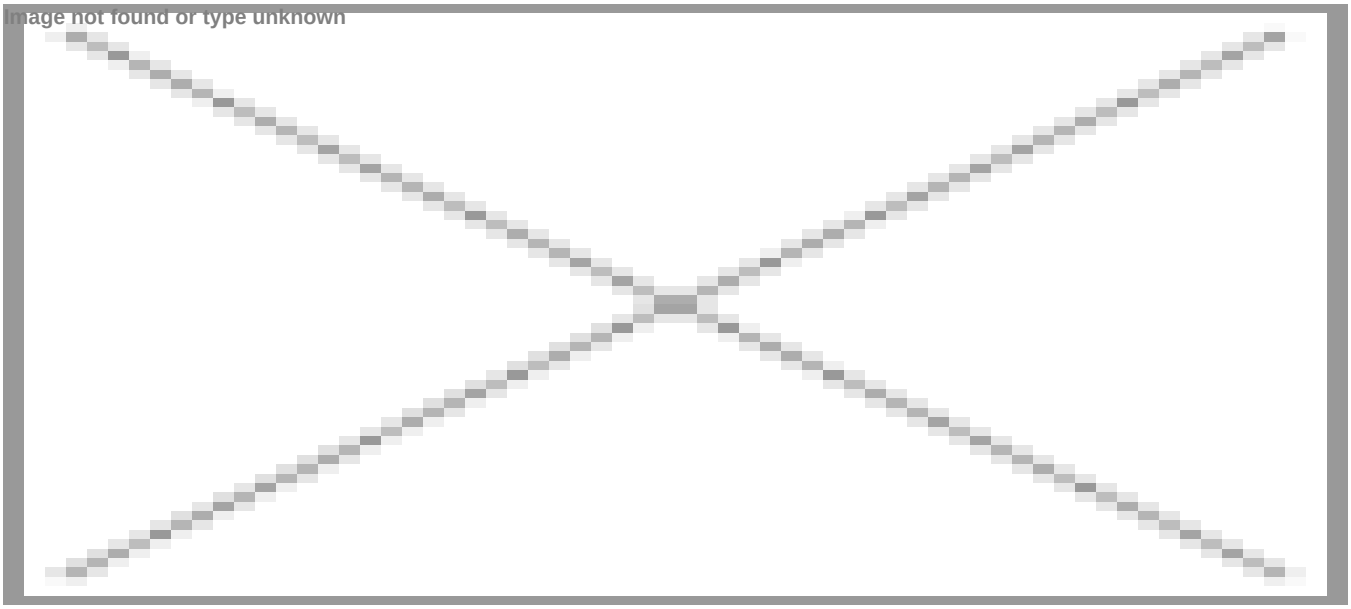

In der Karte wird nicht der exakte Standort der Immobilie angezeigt.

Contact the Agent

Carsten Scharmann
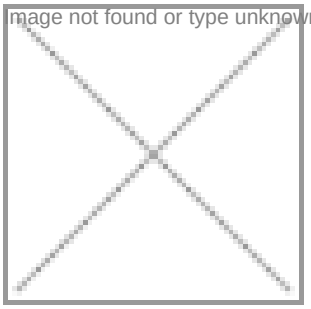
Website: http://newhomemallorca.com