Luxuswohnung mit Garten Palma de Mallorca

5112C - Zum Verkauf

€990,000

PALMA DE MALLORCA / Apartment & Penthaus

VIDEO

Alle Informationen zu den veröffentlichten Angeboten basieren auf Angaben Dritter. NEW HOME MALLORCA hat sich bei der Erstellung dieser Informationen nach besten Kräften bemüht, sicherzuste

Luxus-Wohnung mit Garten Palma de Mallorca

Dieses neuwertige Apartment mit privatem Garten in Palma de Mallorca verfügt über eine Wohnfläche von 88 m2 zzgl. einer Terrasse von 18 m2 und einem 88 m2 privaten Gartenanteil. Dabei stehen das Wohn-/Esszimmer, eine voll ausgestattete Küche, ein Hauswirtschaftsraum, drei Schlafzimmer und zwei Badezimmer zur Verfügung. Ein Tiefgaragenstellplatz rundet das Angebot ab.

Weitere Details:

Fußbodenheizung, Klimaanlage kalt, voll ausgestattete Küche, doppelt verglaste Fenster, Badezimmer en Suite, Einbauschränke, Garten, Terrassen, Fahrstuhl, Gemeinschafts-Swimming-Pool, Gemeinschaftsgarten, Tiefgaragenstellplatz, Fitness- und Spa-Bereich. Beschreibung der Residenz

„Palma Golf Residential“ ist ein einzigartiger Wohnkomplex mit 4 Wohngebäuden und insgesamt 63 Wohnungen mit zwei, drei oder vier Schlafzimmern, Tiefgaragenstellplätzen, herrlichen Gemeinschaftsgärten und einem wunderschönen Gemeinschaft-Swimming-Pool. Darüber hinaus steht den Bewohnern ein exklusiver Spa- und Wellnessbereich zur Verfügung. Jeder Wohnblock bietet drei Ebenen mit Erdgeschosswohnungen mit privatem Gartenanteil, Etagenwohnungen mit großen Terrassen und Penthäuser mit Dachterrassen. Alle Wohnungen verfügen über großzügige und helle Räume mit viel natürlichem Licht. Die umweltbewusste Bauweise, mit einer Fassade aus Originalmaterialien der Balearen, erzielt die bestmöglichen Energiewerte der einzelnen Wohnungen.

Umgebung:

Leben Sie eine einzigartige Erfahrung in Palma Golf Residential. Genießen Sie Ihre Freizeit und entspannen Sie sich in einem exklusiven und gut angebundenen natürlichen Umfeld, umgeben von 3 weitläufigen Golfplätzen. Der Golfplatz Son Quint z.B. ist nur 300 Meter von der Residenz entfernt. Dank der strategischen Lage der Wohnanlage und der guten Verkehrsanbindung, sind die wunderschönen Strände der Insel sowie der Hafen von Palma bequem von Palma Golf aus erreichbar. Palma Golf Residential ist nur 5 Minuten vom Stadtzentrum entfernt, diese Nähe ermöglicht es, emblematische und lebhafte Orte wie die gotische Kathedrale von Palma, das Schloss Bellver oder die Plaza Mayor zu genießen.

BETRACHTEN SIE AUCH GERNE UNSER YOUTUBE-VIDEO ZU DIESER IMMOBILIE:

Schlafzimmer	3
Badezimmer	2
Fläche	106 (88) m²
Terrasse	18 m²
Parkplatz	Tiefgaragenstellplatz
Heizung	FBH, Klima w/k
Baujahr	2021

Additional Features

Image Gallery

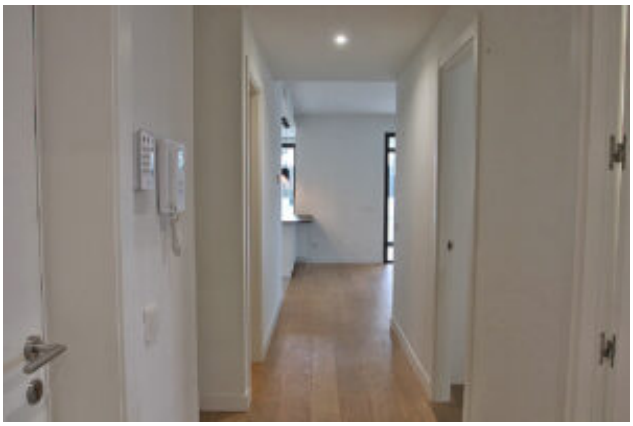

Property Location

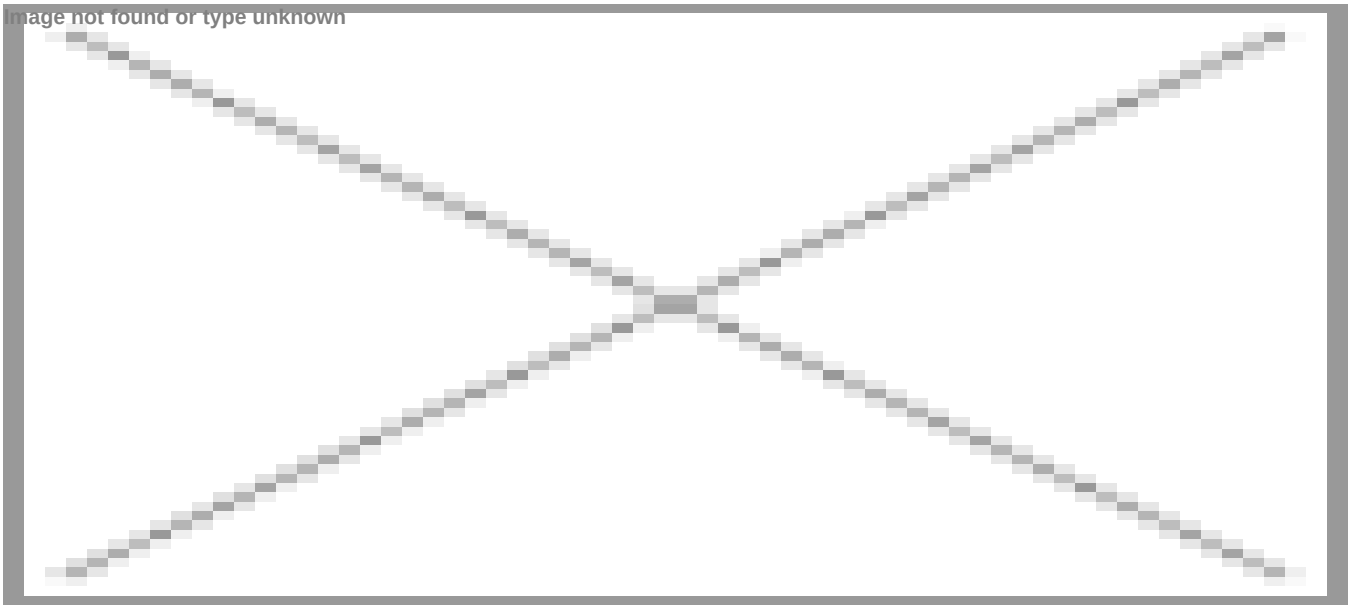

In der Karte wird nicht der exakte Standort der Immobilie angezeigt.

Contact the Agent

Carsten Scharmann
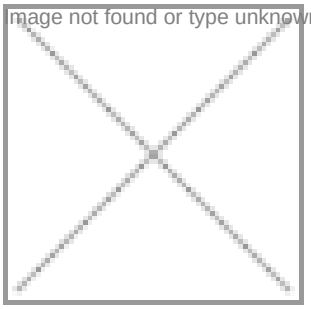
Website: http://newhomemallorca.com