Großzügige Luxus-Wohnung in begehrter Lage Palma

2975C - Zum Verkauf

€1,500,000

PALMA DE MALLORCA / Apartment & Penthaus

Großzügige Luxus-Wohnung in begehrter Lage Palma

Schlafzimmer	4
Badezimmer	4
Fläche	274 m²
Terrasse	22 + 15 m²
Parkplatz	Tiefgaragenstellplatz
Heizung	Gas-Zentralheizung
Baujahr	1991

Diese großzügige Luxus-Wohnung in Palma de Mallorca in der 5. Etage eines gepflegten Apartment-Gebäudes mit nur 9 Wohneinheiten am beliebten Paseo Marítimo bietet ein konstruierte Fläche von 328 m2 (Wohnfläche 274 m2). Die Immobilie ist aufgeteilt in das geräumige und helle Wohnzimmer mit separatem Essbereich und Zugang zu einer ca. 22 m2 Terrasse mit herrlichem Blick auf den Hafen und das Meer, eine voll ausgestattete Küche, einen Hauswirtschaftsraum, eine Gäste-Toilette, drei Doppelschlafzimmer mit Badezimmer en Suite und Zugang zu einer weiteren 15 m2 Terrasse und ein Einzelschlafzimmer mit Bad en Suite. Ein Tiefgaragenstellplatz und ein Außenstellplatz komplettieren das Angebot. Der Eigentümergemeinschaft stehen auf der Dachterrasse einen Swimmingpool, Terrassenflächen mit Sonnenliegen und einen BBQ-Bereich mit weiteren Sitzmöglichkeiten zur Verfügung.

Weitere Ausstattungsmerkmale:

Marmor- und Laminatfußboden, doppelt verglaste Fenster, Gas-Zentralheizung, Einbauschränke, Klimaanlage warm/kalt, voll ausgestattete Küche, Gäste-Toilette, Hauswirtschaftsraum, Fahrstuhle 2 x Terrasse, 1 x Tiefgaragenstellplatz, 1 x Außenstellplatz.

Traumhafte Lage direkt am kleinen Hafen Can Barbara im Herzen von Palma de Mallorca am Paseo Maritimo. Das Zentrum und der beliebte Stadtteil Santa Catalina sind schnell zu Fuß zu erreichen. Den internationalen Flughafen erreicht man in weniger als 15 Fahrminuten mit dem Pkw.

Alle Informationen zu den veröffentlichten Angeboten basieren auf Angaben Dritter. NEW HOME MALLORCA hat sich bei der Erstellung dieser Informationen nach besten Kräften bemüht, sicherzustellen, dass die darin enthaltenen Informationen wahr und korrekt sind, übernimmt jedoch keine Verantwortung und lehnt jede Haftung für darin enthaltene Fehler, Ungenauigkeiten oder Falschangaben ab. Die beim Verkauf einer Immobilie anfallende Maklercourtage trägt – wie in Spanien üblich – der Verkäufer. Zu Lasten des Käufers gehen die anfallenden Steuern, Notar-, Grundbuch- und Verwaltungskosten. Irrtum und Zwischenverkauf vorbehalten.

Additional Features

Image Gallery

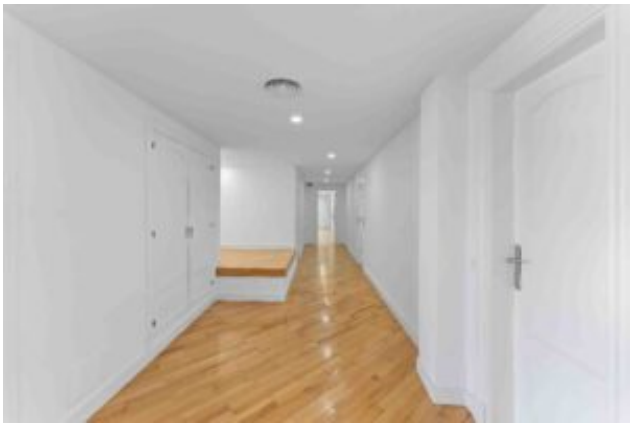

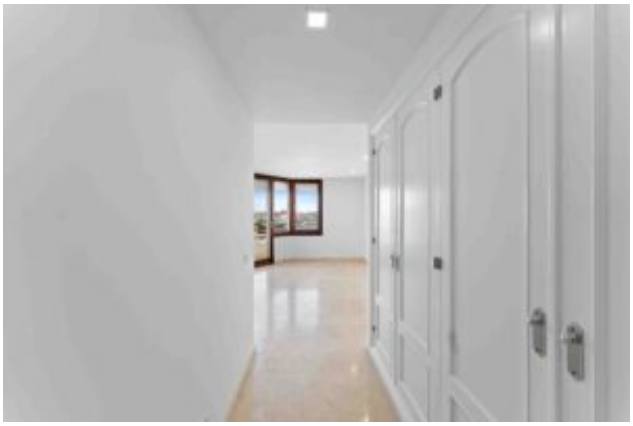

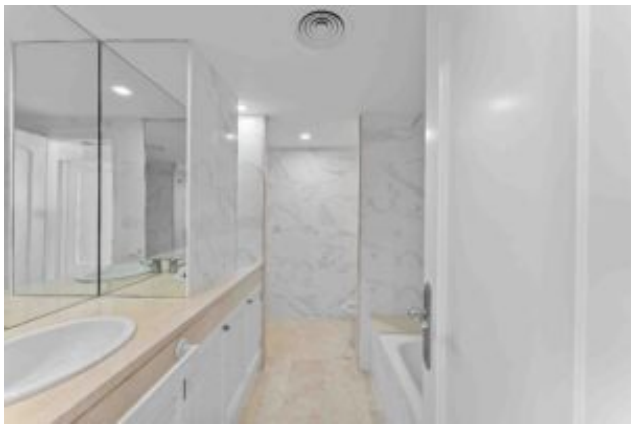

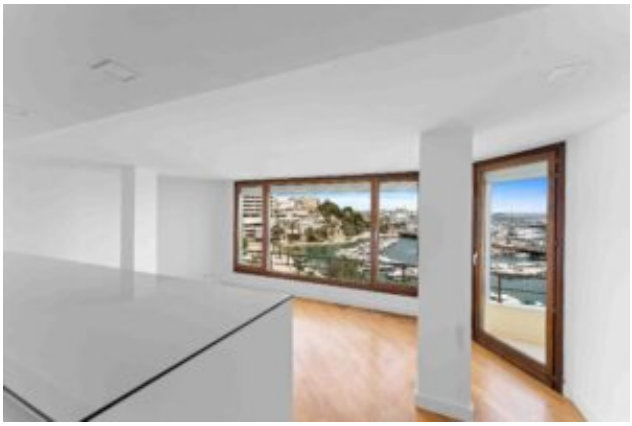

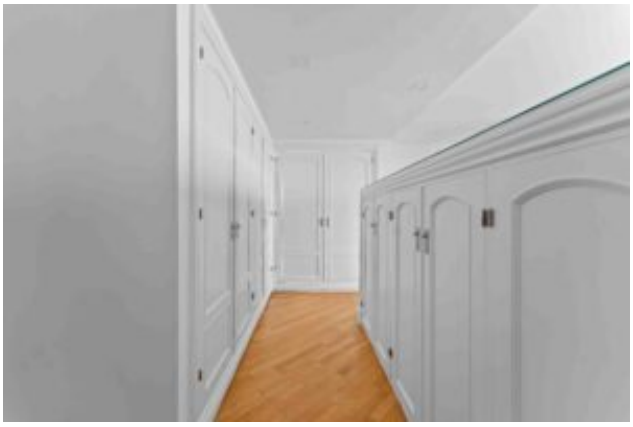

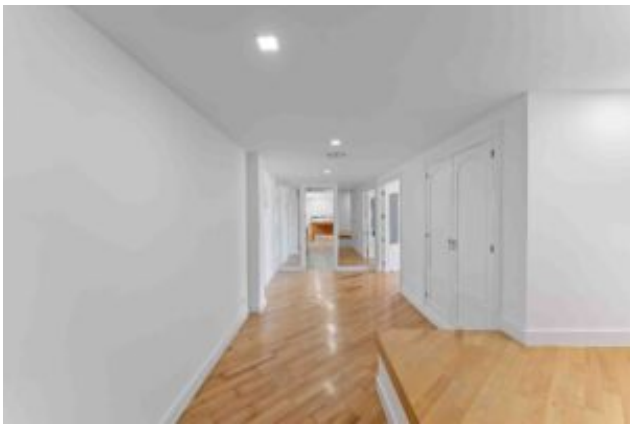

Property Location

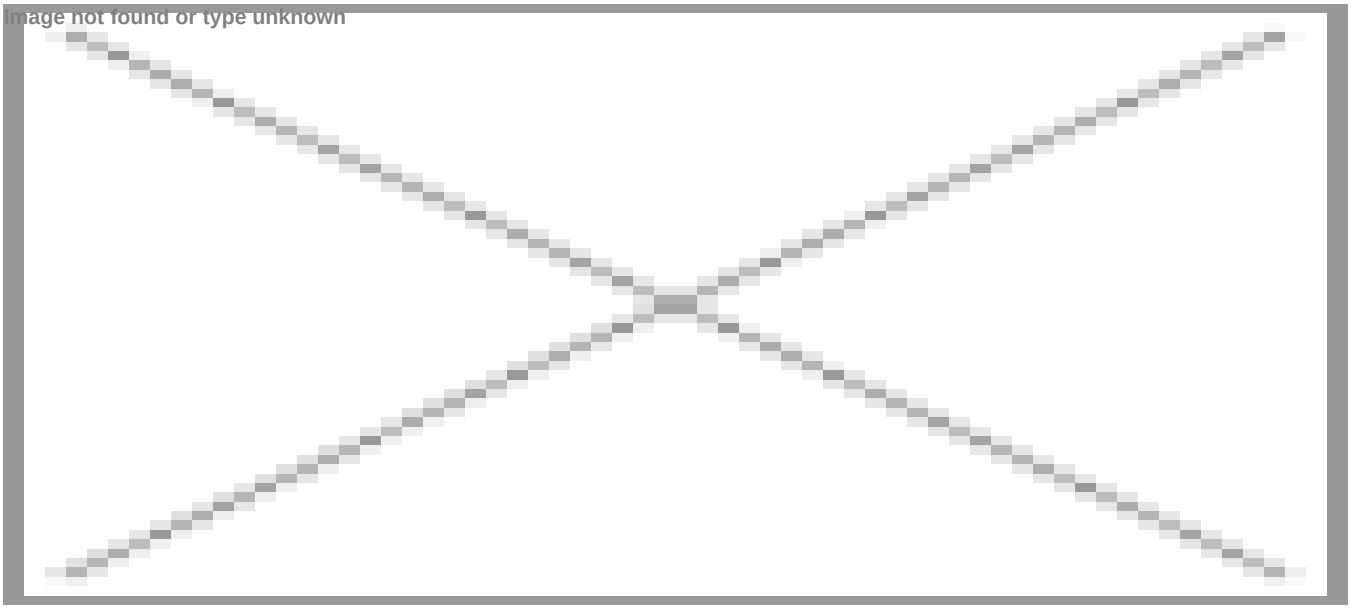

In der Karte wird nicht der exakte Standort der Immobilie angezeigt.

Contact the Agent

Carsten Scharmann
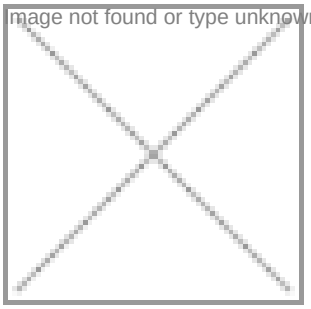
Website: http://newhomemallorca.com