Planta baja cerca de la marina Cala D`Or

5074 - En venta

€410,000 >>> MALLORCA ESTE › Cala D`Or / Apartamento & Àtico, Nueva construcción pisos

NUEVA CONSTRUCCIÓN

Planta baja cerca de la marina Cala D`Or

Esta planta baja de una maravillosa residencia de nueva construcción tiene una superficie habitable de 61 m2 con luminoso salón-comedor con acceso a una terraza de unos 17 m2, cocina abierta totalmente equipada, dos dormitorios y dos baños. Un jardín privado de unos 80 m2 completa la oferta .

El piso que aparece en la galería de fotos es un piso piloto!

Otras características:

Ventanas de aluminio de doble cristal, persianas en los dormitorios, suelo de baldosas cerámicas, plaza de aparcamiento privada, cocina amueblada, puerta de entrada de seguridad, armarios empotrados, aire acondicionado frío/calor, conexiones de TV e Internet en los dormitorios y en el salón, plaza de aparcamiento privada, trastero, sistema de ventilación.

Descripción de la residencia:

La residencia dispone de una maravillosa área de piscina comunitaria y un maravilloso jardín. Cada unidad de apartamento viene con una plaza de aparcamiento privada y un trastero.

El centro de la ciudad de Palma de Mallorca se puede alcanzar en coche en unos 45 minutos y el aeropuerto internacional en unos 40 minutos.

Esta nueva residencia está situada en la costa sureste de Mallorca en Cala d'Or, un moderno complejo turístico con un pequeño puerto pesquero y numerosas calas idílicas de aguas cristalinas, como Cala Mondragó, declarada reserva natural, y las playas de Calo d'Es Pou y Cala Esmeralda. El complejo residencial se encuentra a pocos metros del puerto pesquero de Cala d'Or y el famoso puerto deportivo no sólo es ideal para los propietarios de embarcaciones, sino que también mima a sus visitantes con una exquisita cocina mediterránea en muchos restaurantes y bares. Para los amantes del golf el renombrado campo de golf de 18 hoyos Vall d'Or no está lejos. El preciado puelbo invita con numerosas zonas peatonales para pasear y ofrece una gran variedad de boutiques, pequeñas tiendas, restaurantes y bares. Cala d'Or también se distingue por las tardes por un ambiente agradable.

Dormitorios	2
Baños	2
Superficie	78 (61) m²
Terraza	17 m²
Aparcamiento	privado
Calefacción	aire f/c
Año de construcción	2024

Toda la información sobre las propiedades publicadas se basa en declaraciones de terceros. NEW HOME MALLORCA ha hecho todo lo posible para asegurar que la información contenida en esta información es verdadera y correcta, pero no acepta ninguna responsabilidad y se desentiende de toda responsabilidad por cualquier error, inexactitud o tergiversación contenida en ella. La comisión del corredor que se paga por la venta de una propiedad la paga el vendedor, como es costumbre en España. Los impuestos, el notario, el registro de la propiedad y los gastos administrativos incurridos correrán a cargo del comprador. Se reservan los errores y la venta previa.

Additional Features

Image Gallery

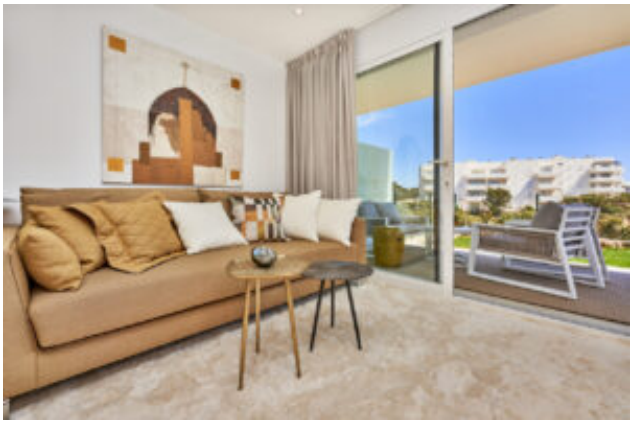

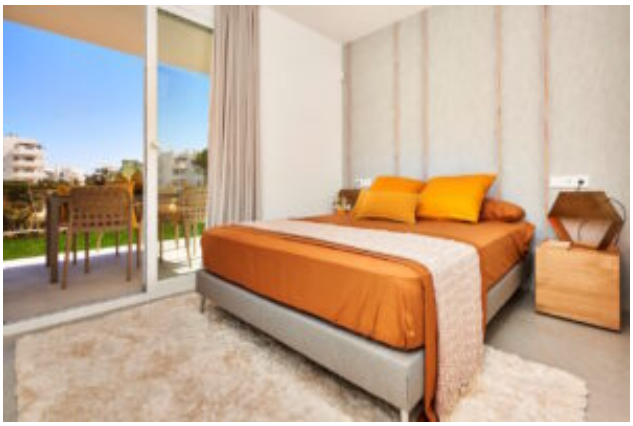

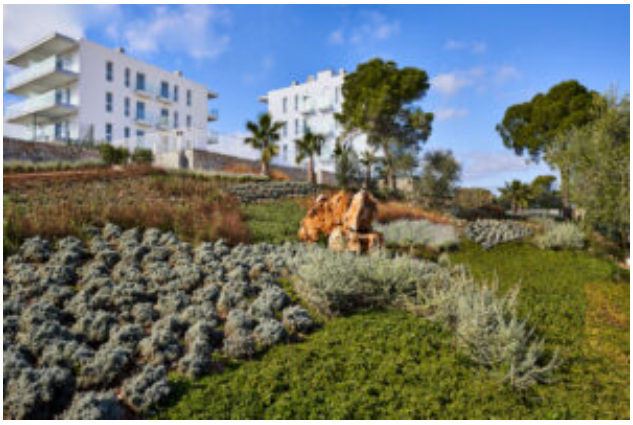

Property Location

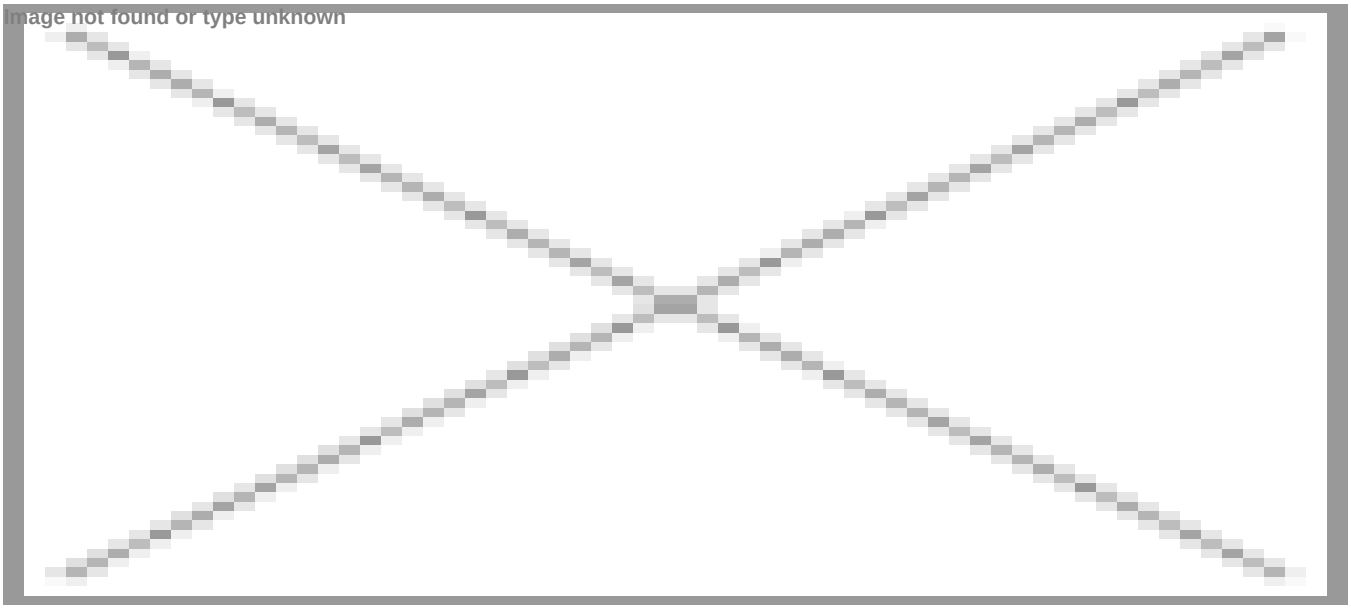

El mapa no muestra la ubicación exacta de la propiedad.

Contact the Agent

Carsten Scharmann
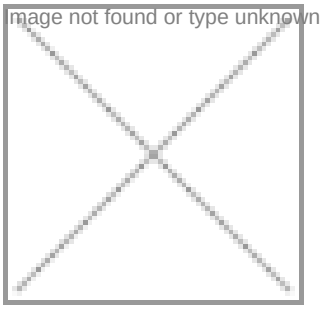
Sitio web: http://newhomemallorca.com