Piso en residencia en primera línea de mar St.Augustin

5111C - En venta

€580,000

PALMA DE MALLORCA › Sant Augustin / Apartamento & Àtico

Piso en residencia en primera línea de mar St.Augustin

Dormitorios	2
Baños	1
Superficie	90 (82) m²
Terraza	8 m²
Calefacción	aire f/c

Este bonito piso está situado en la 10ª planta de una residencia en primera línea de mar en Sant Augustin, un barrio de Palma de Mallorca, a sólo 10 minutos en coche del centro de la capital de la isla. El piso ofrece una superficie habitable de 82 m2 más una terraza de 8 m2 con maravillosas vistas al puerto deportivo de Calanova y al mar y se divide en el salón/comedor, una cocina totalmente equipada con lavadero contiguo, dos dormitorios dobles y un baño.

Detalles y características:

Cocina totalmente equipada, terraza de 8 m2, lavadero, suelo de baldosas de cerámica, aire acondicionado frío/calor, puerta de entrada de seguridad, armarios empotrados, ascensor, ventanas de PVC con doble acristalamiento, persianas de PVC, piscina comunitaria, 1ª línea de mar con acceso directo al mar, restaurante en la residencia, servicio de conserjería.

Toda la información sobre las propiedades publicadas se basa en declaraciones de terceros. NEW HOME MALLORCA ha hecho todo lo posible para asegurar que la información contenida en esta información es verdadera y correcta, pero no acepta ninguna responsabilidad y se desentiende de toda responsabilidad por cualquier error, inexactitud o tergiversación contenida en ella. La comisión del corredor que se paga por la venta de una propiedad la paga el vendedor, como es costumbre en España. Los impuestos, el notario, el registro de la propiedad y los gastos administrativos incurridos correrán a cargo del comprador. Se reservan los errores y la venta previa.

Additional Features

Image Gallery

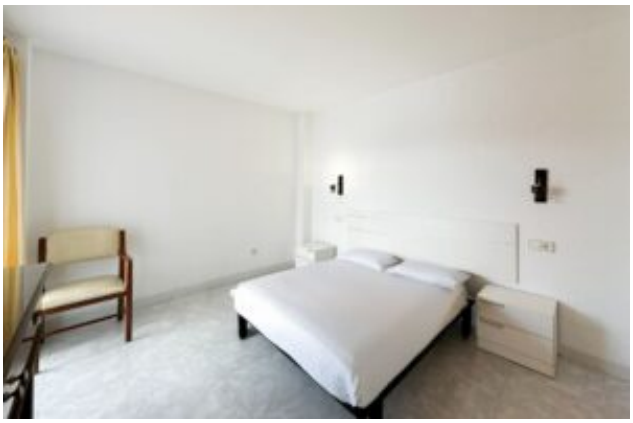

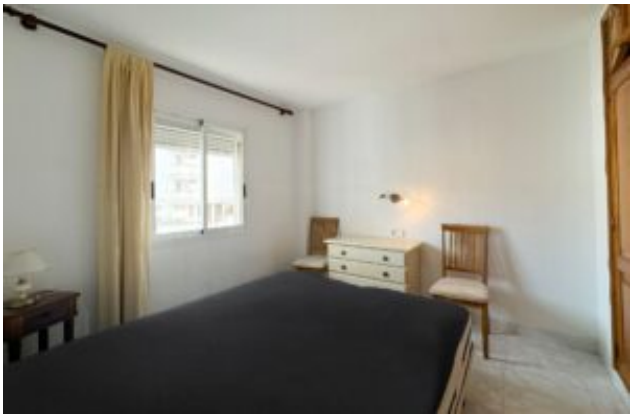

Property Location

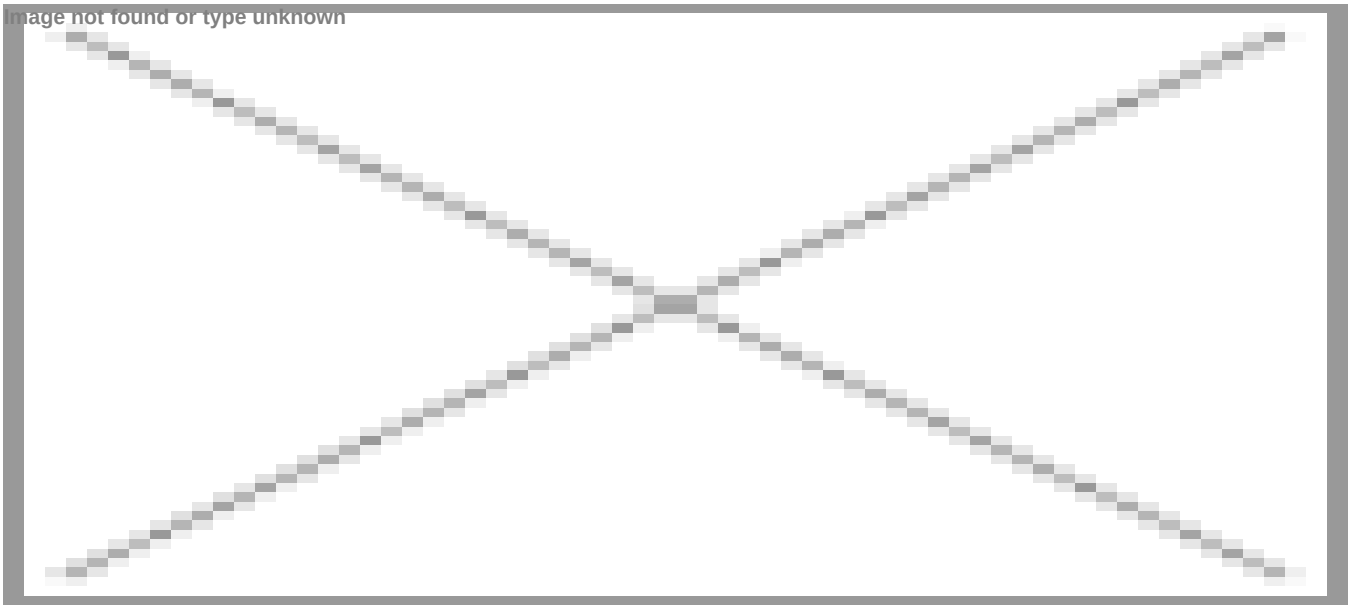

El mapa no muestra la ubicación exacta de la propiedad.

Contact the Agent

Carsten Scharmann
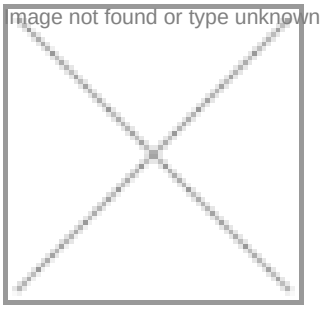
Sitio web: http://newhomemallorca.com