Impresionante piso de lujo Portixol Palma

5157C - En venta

€2,790,000

PALMA DE MALLORCA › Portixol - Molinar / Apartamento & Àtico

verdadera y correcta, pero no acepta ninguna responsabilidad y se desentiende de toda responsabilidad por cualquier error, inexactitud o tergiversación contenida en ella. La comisión del corredor

Impresionante piso de lujo Portixol Palma

Este impresionante piso de lujo en Portixol (Palma de Mallorca) ofrece una superficie habitable de 198 m2 con un amplio salón con comedor independiente y acceso a una terraza de 23 m2 con espectaculares vistas al mar, una cocina totalmente equipada con lavadero contiguo y acceso a otra terraza de 9 m2, el dormitorio principal con vestidor, baño en suite y también acceso a la terraza con vistas al mar, otro dormitorio con baño en suite, dos dormitorios más, un cuarto de ducha independiente y un aseo de invitados. Una plaza de aparcamiento subterráneo, un trastero, una maravillosa zona de piscina comunitaria, un parque infantil y una pista de pádel completan la oferta.

La residencia MARINA PLAZA está situada en primera línea de mar en la playa de la ciudad de Palma de Mallorca en Portixol, justo enfrente del pequeño puerto Club Náutico Portixol. La residencia cuenta con 31 espaciosos pisos y áticos de lujo. La comunidad tiene acceso a una zona comunitaria con piscina y parque infantil.

Otras características de este piso de lujo en la residencia Marina Plaza en primera línea de mar en Portixol incluyen:

Terrazas, suelos de parquet, cocina de lujo equipada con electrodomésticos Gaggenau y placa de inducción, lavadora + secadora Siemens, calefacción por suelo radiante, piscina comunitaria, ventanas de aluminio con doble acristalamiento, puerta de entrada de seguridad, video portero, persianas eléctricas, lavadero, cuarto de baño con accesorios Grohe, aseo, al menos 1 x plaza de aparcamiento subterráneo, sistema domótico, aire acondicionado f / c, servicio de seguridad, parque infantil, armarios empotrados, ascensor.

El centro de la ciudad de Palma de Mallorca se encuentra a pocos minutos en coche y el popular y famoso casco antiguo está a sólo 20 minutos a pie. El aeropuerto internacional de Mallorca está a sólo 10 minutos en coche. La residencia también se encuentra a sólo 50 metros del popular paseo marítimo, que se extiende desde Palma a través de Portixol, Molinar y Ciudad Jardín hasta la Playa de Palma. La hermosa playa de la ciudad de Palma de Mallorca está prácticamente en la puerta, por lo que puede disfrutar de un baño en el mar a poca distancia. La playa de Ciudad Jardín y el parque de Son Perera están a sólo 15 minutos a pie. En las inmediaciones hay una gran variedad de restaurantes y bares. El centro de Palma de Mallorca está a poca distancia a pie y se puede llegar al aeropuerto internacional en menos de 10 minutos en coche.

Dormitorios	4
Baños	3
Superficie	230 (198) m²
Terraza	23 + 9 m²
Aparcamiento	subterráneol
Calefacción	aire f/c, suelo radiante
Año de construcción	2004

Toda la información sobre las propiedades publicadas se basa en declaraciones de terceros. NEW HOME MALLORCA ha hecho todo lo posible para asegurar que la información contenida en esta información es

Additional Features

Image Gallery

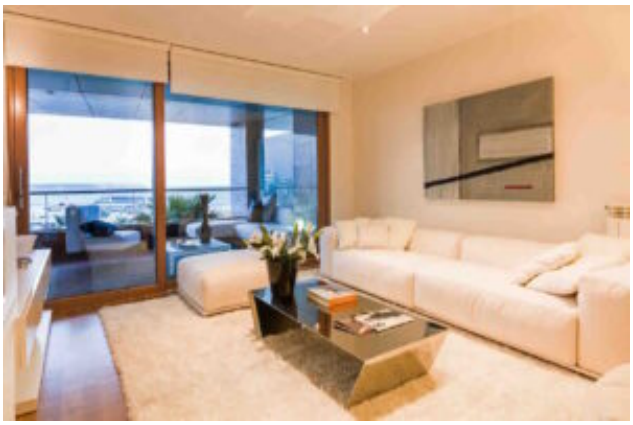

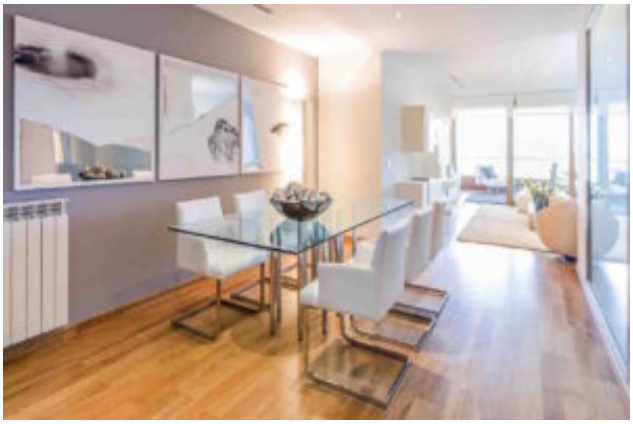

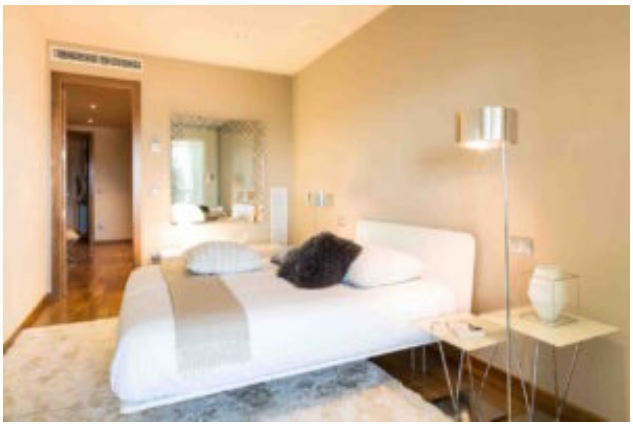

Property Location

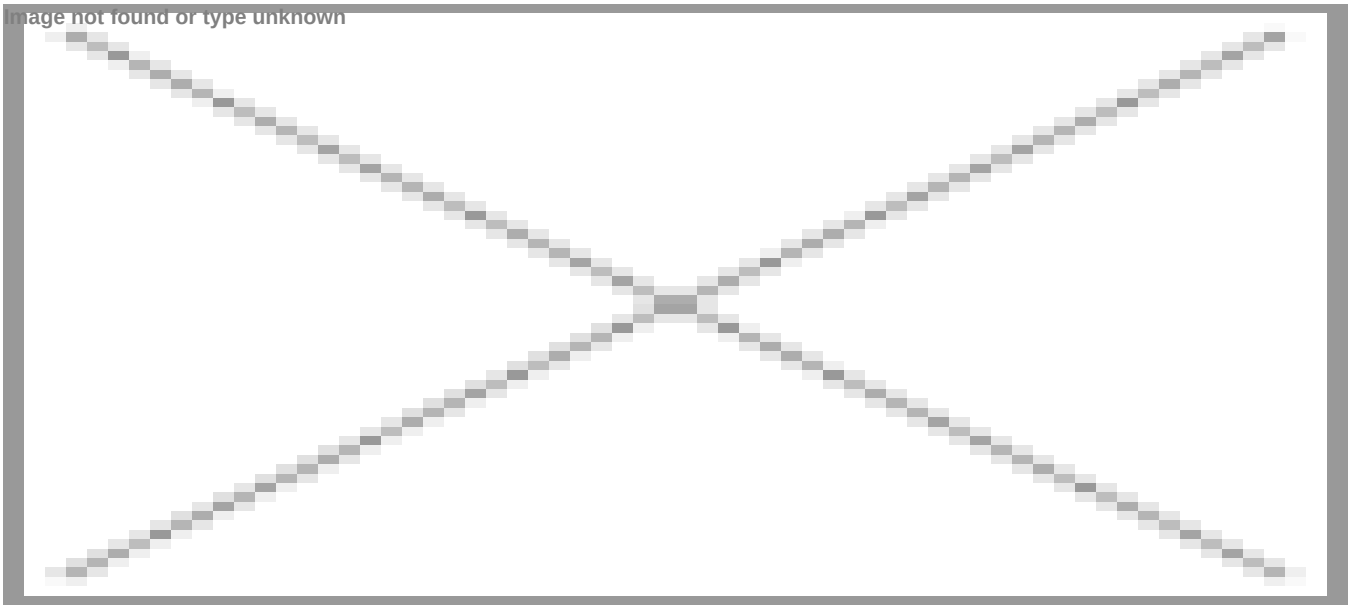

El mapa no muestra la ubicación exacta de la propiedad.

Contact the Agent

Carsten Scharmann
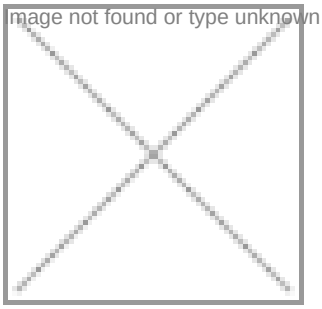
Sitio web: http://newhomemallorca.com