Hermoso piso con 2 dormitorios Gran Folies Puerto Andratx

2881C - En venta

€1,090,000

>>> MALLORCA SUROESTE › Puerto Andratx / Apartamento & Àtico

Hermoso piso con 2 dormitorios Gran Folies Puerto Andratx

Este excepcional piso de lujo en la residencia Gran Folies en Puerto Andratx ofrece con una superficie de aprox. 115 m2 el salón/comedor con chimenea y con acceso a una terraza cubierta con vistas a la bahía de Cala Llamp y al mar, una cocina de lujo totalmente equipada de la marca Poggenpohl con lavadero contiguo, el dormitorio principal con baño en suite y una habitación de invitados con balcón y baño.

Más características de esta propiedad en Puerto Andratx incluyen:

Suelos mármol, ventanas de aluminio de doble cristal, persianas de aluminio, suelo radiante, aire acondicionado c/f, chimenea, cocina de lujo, armarios empotrados, portero automático, coladuría, terraza, garaje subterráneo.

Este magnífico piso en Puerto Andratx se encuentra en una de las residencias más exclusivas de Mallorca llamada “Gran Folies”. La residencia cuenta con una casa club con servicio de conserjería, zona de SPA con sauna, baño de vapor, gimnasio, piscina cubierta, jacuzzi y solárium, así como un bar, un centro de negocios con salas de conferencias y oficinas para uso de la comunidad de propietarios. Además, la residencia cuenta con 2 fantásticas piscinas comunitarias, así como hermosos jardines comunitarios subtropicales.

Puerto Andratx es uno los más elitistas lugares en Mallorca, pertenece al municipio de Andratx y se ubica en el preciado suroeste de la isla. El encantador puerto y la marina con su famoso paseo lleno de nobles restaurantes, bares y tiendas obligan para detenerse. Alrededor del paseo situado en las montañas se encuentran las famosas urbanizaciones como La Mola, Cala Marmacen, Cala Llamp, Montport, Can Borras y Cala Moragues con una multitud de chalets de lujo y vistas fantásticas al puerto y al mar, varias residencias con apartamentos de gran valor de estilo Mediterráneo o contemporáneo. No hay que olvidar las fantásticas fincas y casas de campo en los campos alrededor del puerto. Al preciado campo de golf Golf D`Andratx y la hermosa playa de arena en Camp de Mar se llega en solo 5 minutos con el coche. Los inmediatos pueblos como Andratx, San Telmo (Sant Elm), S`Arracco y Sa Coma también son zonas muy codiciadas para residentes y non-residentes. Una variedad de otros campos de golf, playas y bahías se encuentran en poca distancia de Puerto Andratx y al centro de Palma de Mallorca se llega en aproximadamente 40 min. con el coche.

Dormitorios	2
Baños	2
Superficie	94 m²
Terraza	12 m²
Aparcamiento	subterráneo
Calefacción	suelo radiante, aire f/c
Año de construcción	2004

Toda la información sobre las propiedades publicadas se basa en declaraciones de terceros. NEW HOME MALLORCA ha hecho todo lo posible para asegurar que la información contenida en esta información es verdadera y correcta, pero no acepta ninguna responsabilidad y se desentiende de toda responsabilidad por cualquier error, inexactitud o tergiversación contenida en ella. La comisión del corredor que se paga

Additional Features

Image Gallery

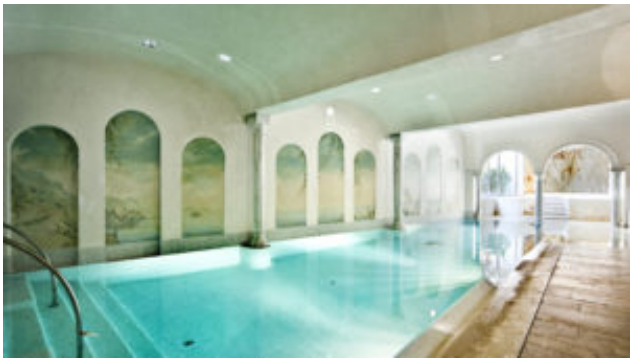

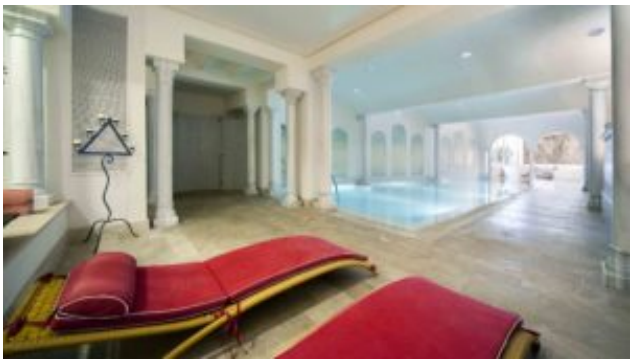

CALL US NOW
+34 618 391 342
NHM
NEW HOME MALLORCA

Property Location

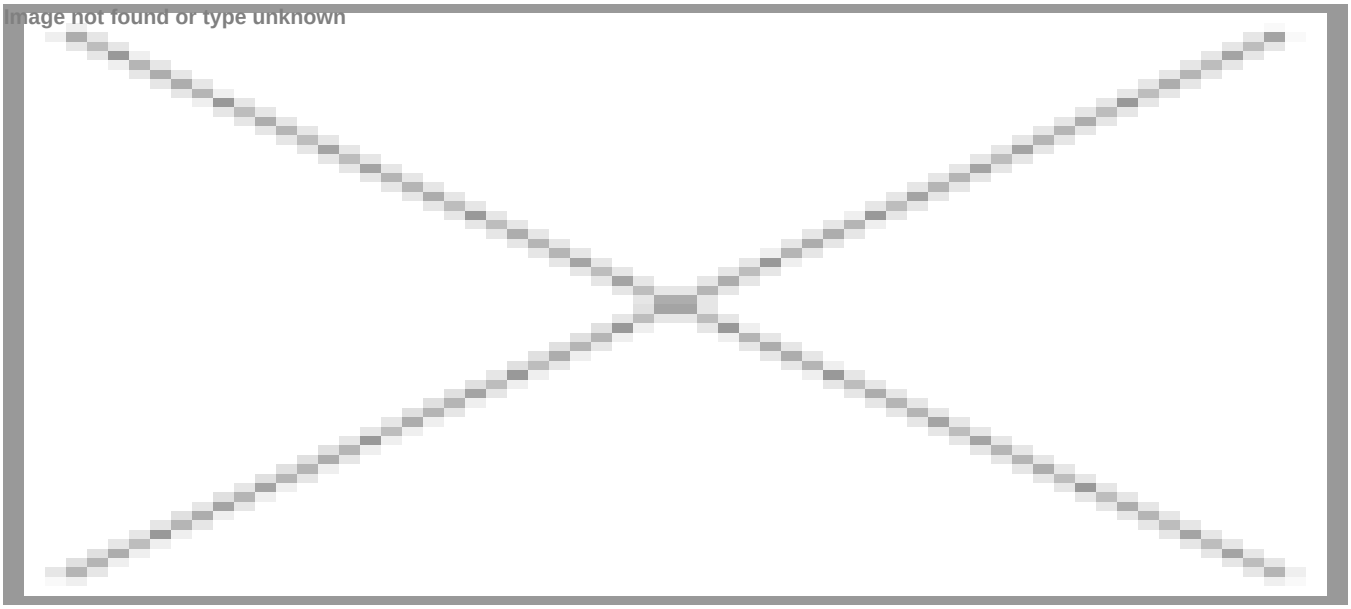

In der Karte wird nicht der exakte Standort der Immobilie angezeigt.

Contact the Agent

Carsten Scharmann
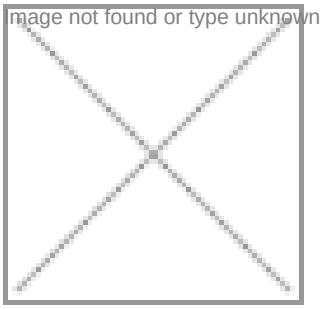
Sitio web: http://newhomemallorca.com