

Excelente inversión: Villa con vistas al mar Paguera

1753C - En venta

€1,800,000

>>> MALLORCA SUROESTE / Proyecto & Solar, Villa & Chalet

INVERSIÓN



Excelente inversión: Villa con vistas al mar Paguera

Esta propiedad se encuentra en Paguera en el suroeste de Mallorca y ofrece un excelente potencial para la creación de una impresionante villa en una ubicación absolutamente maravillosa con fantásticas vistas al mar y panorámicas. Ya sea demoliendo y reconstruyendo o renovando completamente la propiedad existente, podría ser un proyecto muy interesante tanto para un inversor como propiedad de inversión como para el individualista para su propio uso.

El chalet se encuentra en una parcela única en la ladera de 1.387 m² y actualmente ofrece una superficie de 200 m², pero la parcela se puede construir de acuerdo con las normas de construcción RU_3 del municipio de Calvia con una casa unifamiliar con una superficie habitable / útil de 35% con garaje y piscina.

Dormitorios	3
Baños	3
Parcela	1.387 m ²
Superficie	200 m ²
Aparcamiento	garaje
Año de construcción	1970

Póngase en contacto con nosotros para más información. Estaremos encantados de organizar una visita.

Paguera es un lugar de vacaciones muy popular en el suroeste de Mallorca y está dominado por hoteles, residencias y restaurantes. La ciudad tiene un total de tres playas: Platja Palmira, Platja de Tora y Platja de la Romana. Las playas se adentran suavemente en el agua, por lo que también son adecuadas para los niños más pequeños. Las playas están conectadas por un paseo marítimo y son muy populares, sobre todo por su arena fina, su limpieza y la poca profundidad de sus aguas, lo que es especialmente importante para las familias con niños pequeños. Los alrededores ofrecen la posibilidad de practicar senderismo en el interior montañoso con bosques de pinos. También hay varias actividades deportivas y de ocio para elegir. El club de golf Golf D`Andratx en Camp de Mar se encuentra a pocos minutos en coche, al igual que el puerto natural de Puerto Andratx con sus restaurantes, cafés y bares. El centro de Palma de Mallorca y el aeropuerto internacional están a unos 30 minutos en coche.

Toda la información sobre las propiedades publicadas se basa en declaraciones de terceros. NEW HOME MALLORCA ha hecho todo lo posible para asegurar que la información contenida en esta información es verdadera y correcta, pero no acepta ninguna responsabilidad y se desentiende de toda responsabilidad por cualquier error, inexactitud o tergiversación contenida en ella. La comisión del corredor que se paga por la venta de una propiedad la paga el vendedor, como es costumbre en España. Los impuestos, el notario, el registro de la propiedad y los gastos administrativos incurridos correrán a cargo del comprador. Se reservan los errores y la venta previa.

Additional Features

Image Gallery

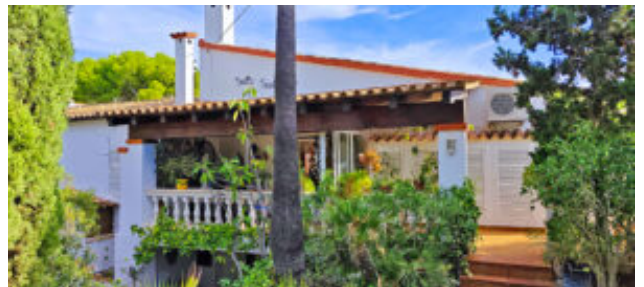

Property Location

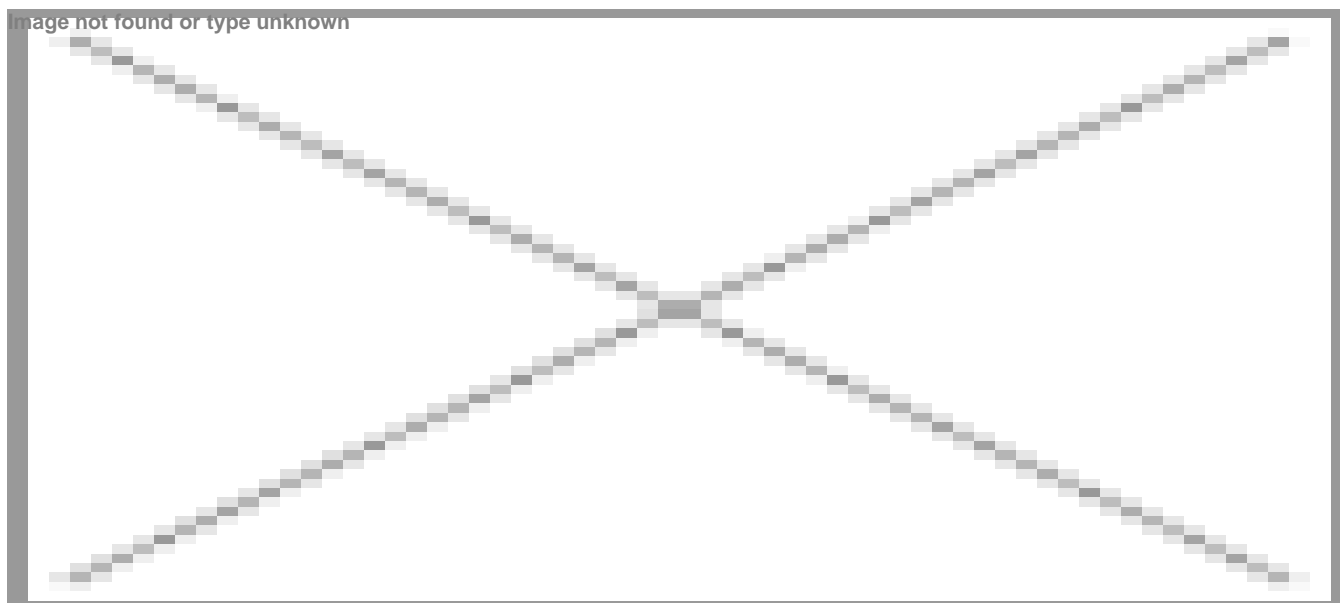

El mapa no muestra la ubicación exacta de la propiedad.

Contact the Agent

Carsten Scharmann

Sitio web: <http://newhomemallorca.com>

