Ático de alta calidad Cala Ratjada

5173C - En venta

€850,000

>>> MALLORCA NORESTE › Cala Ratjada / Apartamento & Àtico

MARKETING SECRETO

MALLORCA ha hecho todo lo posible para asegurar que la información contenida en esta información es verdadera y correcta, pero no acepta ninguna responsabilidad y se desentiende de toda resp

Ático de alta calidad Cala Ratjada

Este hermoso ático está situado en una residencia en Cala Ratjada, terminada en 2022, consta de un moderno edificio de 4 plantas con 3 ascensores y un total de 21 pisos. La residencia está situada en el corazón de Cala Rajada entre dos magníficas playas, Cala Agulla y Cala Gat.

El ático con una superficie de 103 m2 se divide en el salón/comedor con una cocina abierta y totalmente equipada y acceso a una terraza cubierta de 22 m2, que puede ser completamente sombreada y está idealmente integrada en la zona de estar. También hay un dormitorio principal con baño en suite, dos dormitorios más y un baño separado. Desde la terraza, unas escaleras conducen a una fantástica azotea de 79 m2 con cocina de verano y fabulosas vistas. Un lavadero, una plaza de aparcamiento subterráneo, un trastero y una piscina comunitaria completan la oferta.

ATENCIÓN: MARKETING SECRETO

Dormitorios	3
Baños	2
Superficie	103 m²
Terraza	22 + 79 m²
Aparcamiento	subterráneo
Calefacción	aire f/c
Año de construcción	2022

¡Póngase en contacto con nosotros y le enviaremos una exposición con vistas interiores y exteriores de esta propiedad!

Características y detalles:

Aire acondicionado frío/calor, suelo de baldosas de alta calidad, lavadero (con lavadora), cocina totalmente equipada, ventanas de aluminio con doble acristalamiento, mosquiteras, armarios empotrados, iluminación LED, TV vía satélite, puerta de entrada de seguridad, ascensor, azotea de 79 m2 con cocina de verano, terraza cubierta de 22 m2, plaza de aparcamiento subterráneo, trastero, piscina comunitaria.

¡El ático también se vende amueblado a un alto nivel!

Cala Ratjada:

La popular localidad de Cala Ratjada, un hermoso enclave costero en el noreste de la isla, se encuentra a unos 70 minutos en coche del centro de Palma de Mallorca. Esta zona de Mallorca es conocida por sus numerosas calas naturales y su escarpada costa de más de 40 kilómetros, lo que la hace especialmente atractiva. La maravillosa promenada junto al mar (Paseo Marítimo) de este codiciado pueblo es un lugar ideal para disfrutar de largos paseos. Es un lugar de vacaciones que ofrece todo tipo de servicios y comodidades. Un destino ideal para pasar unas agradables horas de playa en familia disfrutando del tiempo libre.

Toda la información sobre las propiedades publicadas se basa en declaraciones de terceros. NEW HOME

Additional Features

Image Gallery

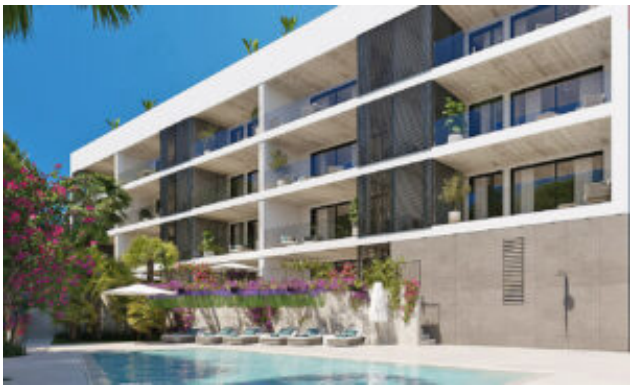

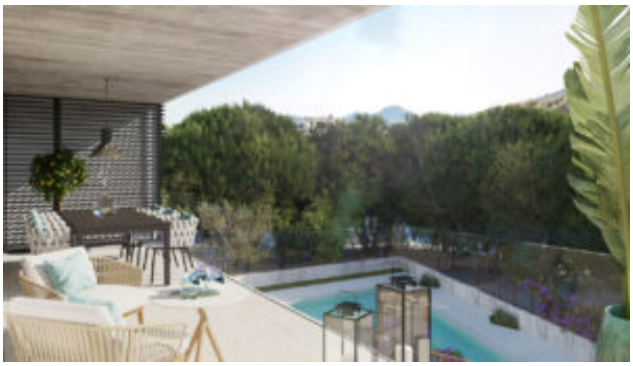

Property Location

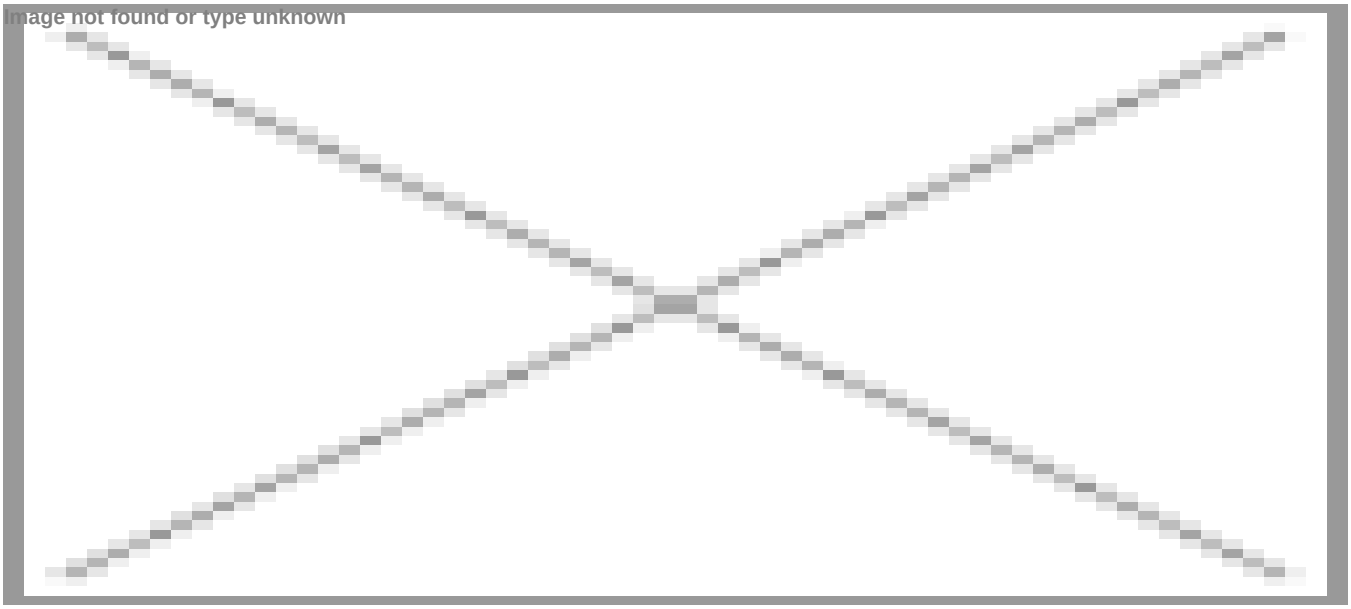

El mapa no muestra la ubicación exacta de la propiedad.

Contact the Agent

Carsten Scharmann
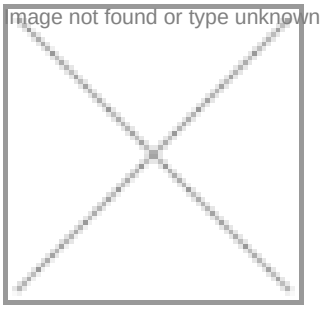
Sitio web: http://newhomemallorca.com