Luxury residence Puerto Andratx: garden apartment

5230C - For Sale

€635,000

>>> MALLORCA SOUTHWEST › Puerto Andratx / Apartment & Penthouse

Luxury residence Puerto Andratx: garden apartment

This garden apartment in Puerto Andratx with a constructed area of 95 m² consists of a bedroom, a bathroom, the living/dining room with fireplace, a fully equipped kitchen with and a partially covered terrace of aprox. 20 m² with a private garden part.

Further details of this property in Puerto Andratx include:

Marble floors, double glazed aluminum framed windows, aluminum shutters, under floor heating, air conditioning warm/cold, fire place, fully equipped kitchen, built-in wardrobes, security system, video intercom system, utility room, terrace, underground parking space,

Residence with: garden, 2 x community swimming pool, Club House with indoor pool, gym, sauna, whirlpool, event room, snack bar, concierge service.

This wonderful property in Puerto Andratx is offered to you by NEW HOME MALLORCA, your real estate expert in Mallorca.

Puerto Andratx ist wohl einer der elitärsten Orte auf Mallorca, gehört zur Gemeinde Andratx, und befindet sich im äussersten und beliebten Südwesten der Insel. Der zauberhafte Natur-Fischer- & Yacht-Hafen mit seiner langgezogenen Promenade und den hier ansässigen edlen Restaurants, Bistros und Cafes lädt zum Verweilen ein. Rund um den Hafen in den bekannten Urbanisationen von Port Andratx , wie Montport, Can Borras, Cala Moragues, der Cala Marmacen, der Cala Llamp und auf der Landzunge La Mola befinden sich exklusive Luxus-Villen, Luxus-Fincas und Luxus-Residenzen mit – aufgrund der meist erhöhten Lage in den Bergen über dem Hafen – meist fantastischen Ausblicken auf den Hafen und/oder das offene Meer. Der nahegelegene Sandstrand in Camp de Mar und der exklusive Golfplatz „Golf D`Andratx“ in Camp de Mar sind in wenigen Minuten mit dem Pkw zu erreichen. Auch die umliegenden Dörfer sowohl im Andratx Dorf – wo sich der Hauptsitz der Gemeinde befindet – als auch San Telmo (Sant Elm), S`Arracco und Sa Coma sind beliebte Einzugsgebiete für Residenten und Nicht-Residenten. Weitere bekannte und beliebte Golfplätze des Südwestens und diverse Strände und Buchten sind in kurzer Fahrzeit erreichbar und in das Stadtzentrum von Palma de Mallorca gelangt man in ca. 40 Fahrminuten.

Bedrooms	1
Bathrooms	1
Area	95 (75) m²
Terrace	20 m²
Parking	1.00
Heating	Underfloor Heating
Built year	2004

Alle Informationen zu den veröffentlichten Angeboten basieren auf Angaben Dritter. NEW HOME MALLORCA hat sich bei der Erstellung dieser Informationen nach besten Kräften bemüht, sicherzustellen, dass die darin enthaltenen Informationen wahr und korrekt sind, übernimmt jedoch keine Verantwortung und lehnt jede Haftung für darin enthaltene Fehler, Ungenauigkeiten oder Falschangaben ab. Die beim

Additional Features

Image Gallery

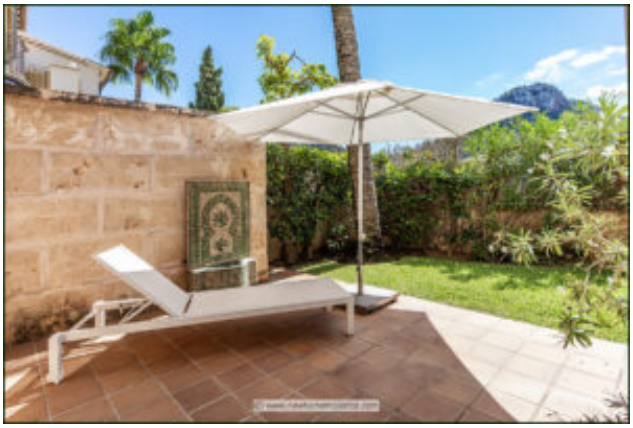

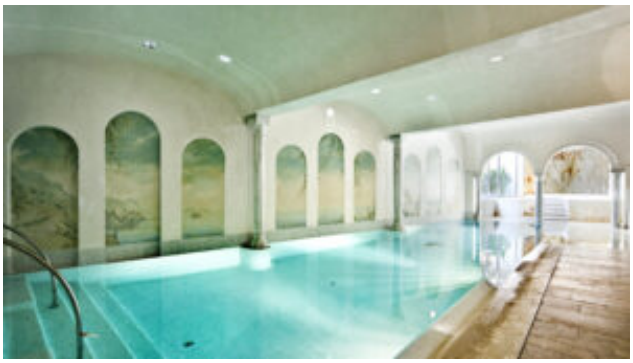

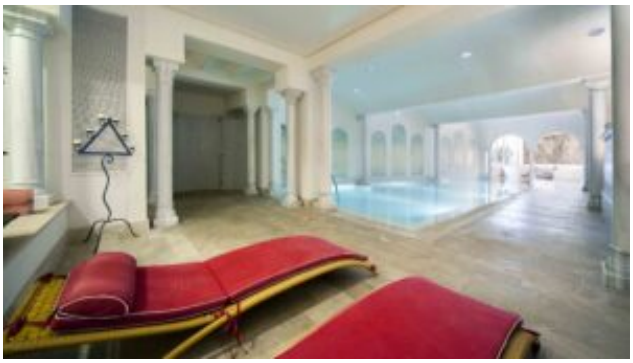

Property Location

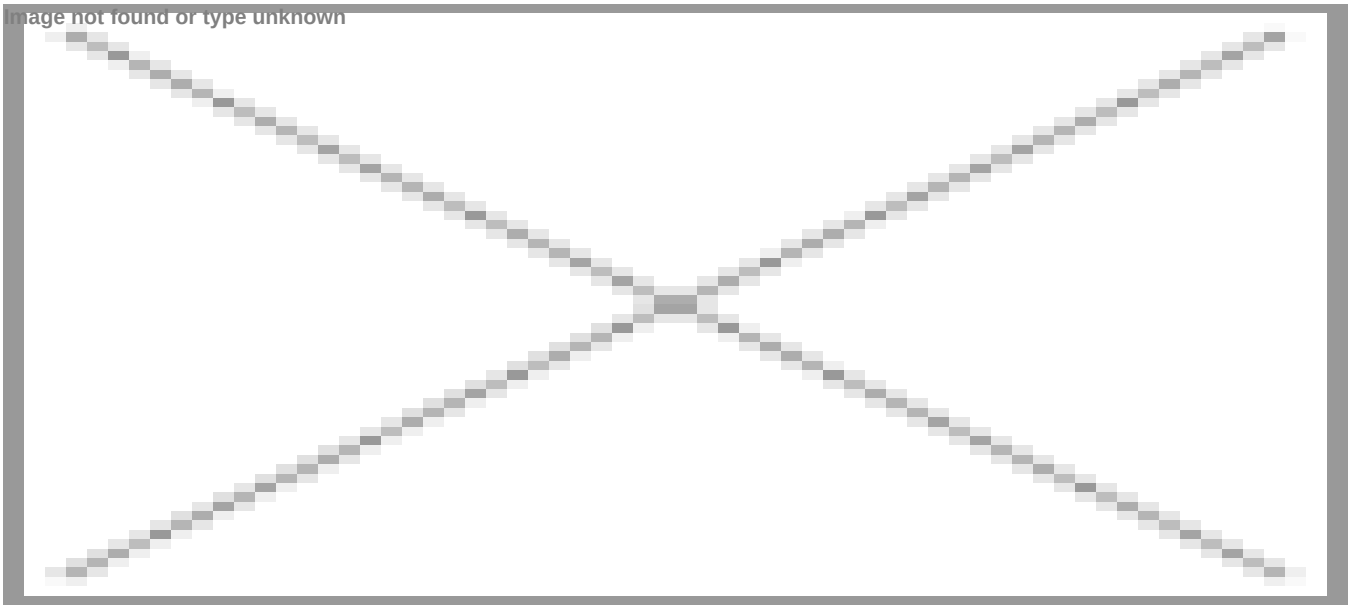

The map does not show the exact location of the property.

Contact the Agent

Carsten Scharmann
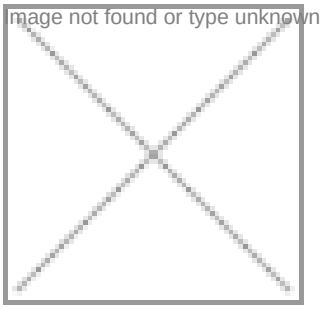
Website: http://newhomemallorca.com